FOTO 1

FOTO 2

FOTO 3

FOTO 4

FOTO 5

FOTO 6

FOTO 7

FOTO 8: PERCORSO CICLOPEDONALE ESISTENTE DI VIA G. TASSO SINO AL PONTE CICLO/PEDONALE SUL CANALE SCORTICO VERSO VIA STAZIONE

FOTO 9

FOTO 10

FOTO 11

FOTO 12

FOTO 13

FOTO 14

FOTO 15

FOTO 16

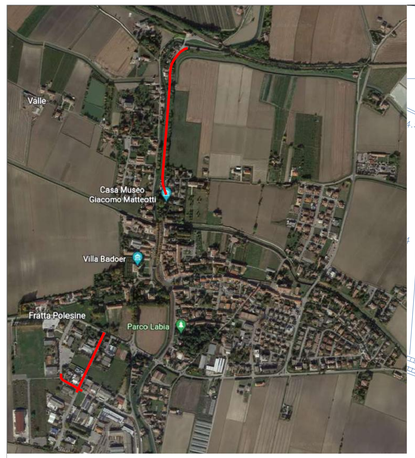

FOTO SATELLITARE

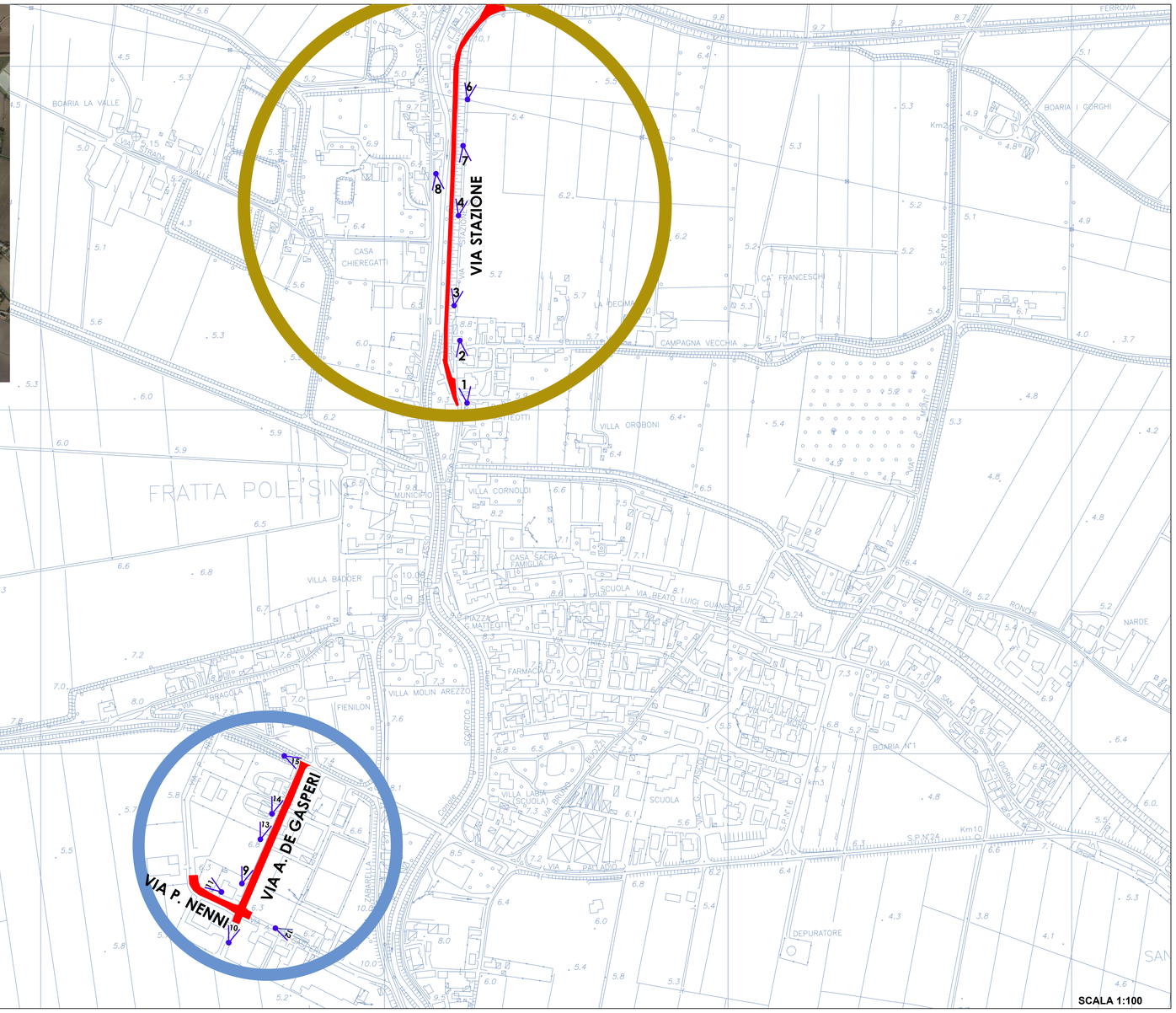

CTR + SOTTOSERVIZI 1:5000

2_Legge_39_2022

ESTRATTO: VIA STAZIONE

ESTRATTO: VIA A. DE GASPERI E VIA NENNI (TRATTO)

## PIANO DEGLI INTERVENTI

**CITTA' DI FRATTA POLESINE**

**Provincia di Rovigo**

**Area Tecnica e Vigilanza**

**MIGLIORAMENTO ACCESSIBILITA' CICLO/PEDONALE DELLA PARTE NORD DEL CENTRO STORICO E AMMODERNAMENTO E MESSA IN SICUREZZA DI VIA STAZIONE, DE GASPERI E P.NENNI (PARTE)**
**FRATTA POLESINE**

Progetto architettonico
COMUNE DI FRATTA POLESINE - Area Tecnica e Vigilanza: Arch. Mosè Mazzetti

STUDIO DI FATTIBILITA' TECNICO ECONOMICA

titolo elaborato: TAVOLA SINOTTICA:STATO DI FATTO/INQUADRAMENTO PLANIMETRIA GENERALE, CTR, PIANO INTERVENTI DOC FOTOGRAFICA

DATA: 06-05-2022
REV.1:
REV.2:

TAV. N.
AR-P-001-0

scala 1:100, 1:1000, 1:2000